

ASL Bassin
 Auditec
 PERIMETRE DE AM32

LMI D

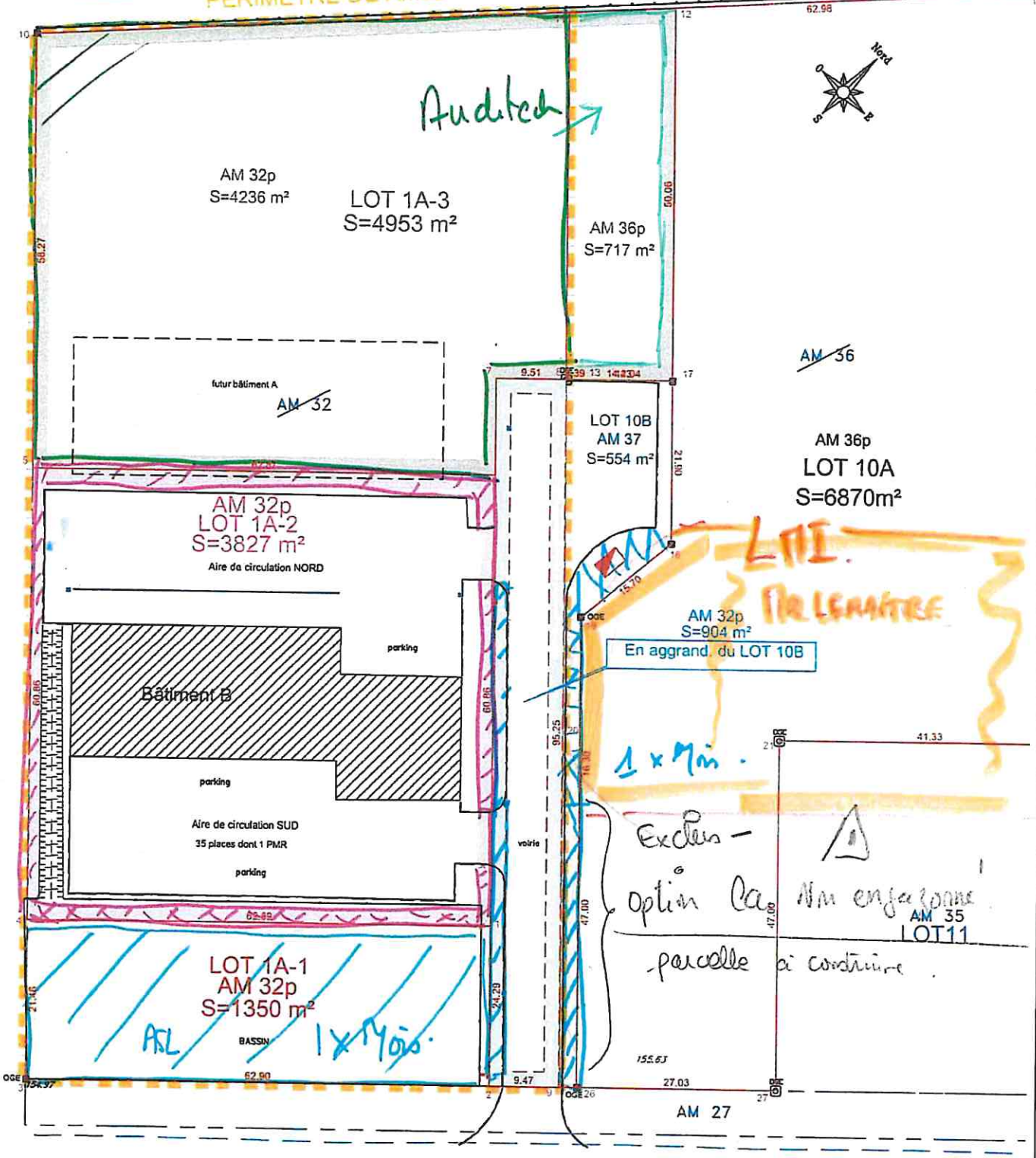

Rue Maryse BASTIE

Co Prop Lindbergh Gestion par SHI - SIV

LEGENDE

TTT	Poteau France-Télécom - Poteau EDF B.T. - Poteau EDF M.T.
15570 / T	Lampadaire - Poteau EDF B.T. - Lampadaire
O	Tuyaut E.P. - E.U. Clôture
o eau	Vanne d'eau Haie
■	Borne O.G.E. Talus
□ B.A	Borne ancienne application cadastrale
■ B.R.	Borne de renouvellement Limite de culture
▲	Split Limite de commune

LEMBLE PHILIPPE
 GEOMETRE EXPERT
 22 rue de Bretagne 27200 BEAUVAY
 tél : 02 33 43 45 75 - fax : 02 32 44 20 29
 email : cabinet@lemblephilippe.com

PROPRIETE DE LA COPROPRIETE	
Commune de BOOS- Rue Maryse BASTIE	
Section AM n° 32 (avant division)	
A3	ECHELLE : 1/ 500
DATE : 30.09.2016	PROJET DE DIVISION
DOSSIER: 136-1512	
136-DIV-C.DWG	

Tontes de Avril à Déc

2020

Copropriété Lindbergh
Syndic SA L. SA L

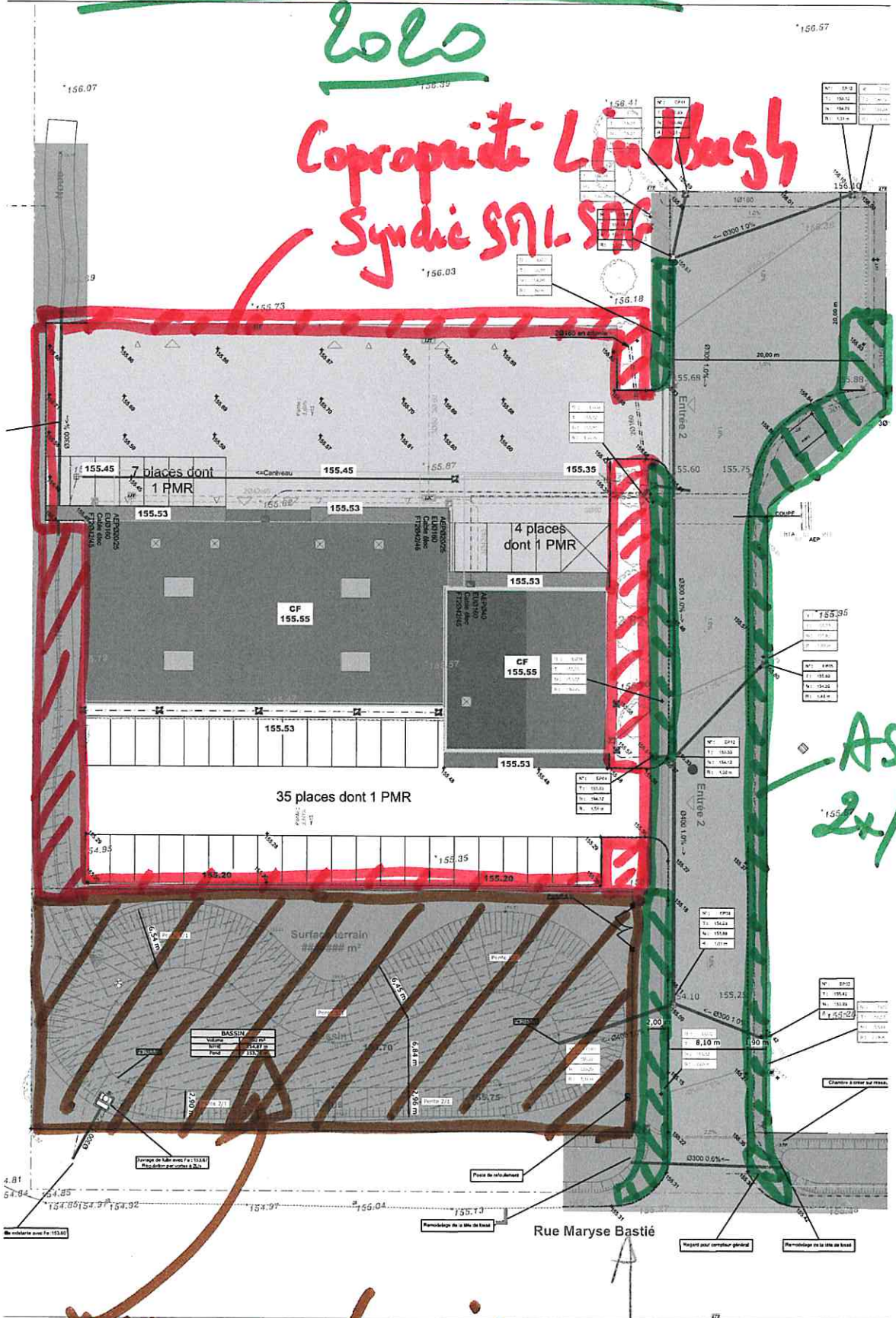

ASL 1x/mois

2021