CABINET MÉDICAL SAINT-VIVIEN
25, Rue Ambroise Fleury - 76000 ROUEN
Tel.: 0235711300 - Fax : 0235897991

Dr. BOSSER LOIC
Médecine générale
25 rue Ambroise Fleury
76000 ROUEN
Tel.:02 35 71 13 00
Fax:02 35 89 79 91
10001960045

ROUEN, le 17/03/2017

Mme Véronique ROUSSEL

(17/03/2017) - Consultation

Interrogatoire

FACTEURS DE RISQUES CV :

HTA = 0
TABAC = 0
DIABETE = 0
OBESITE = 0
ATCD FAMILIAUX = 0

PRATIQUE SPORTIVE REGULIERE
COURSE A PIEDS

Examen

BDC REGULIERS SS SOUFFLE
PAS DE SOUFFLE CAROTIDIENS
PAS DE SOUFFLE FEMORAUX
POULS TOUS PERCUS ET SYMETRIQUES
AUSCULT PULM NLE
OMI = 0
TJ ET RHJ = 0
HSM = 0

Docteur BOSSER Loïc
76 / 110970 1
25, rue Ambroise Fleury
76000 ROUEN
Tél. 02 35 71 13 00 Fax 02 35 89 79 91

Poids	61 kg
Taille	166 cm
Corpulence	22,1 Kg/cm²
TAS	110 mmHg
TAD	70 mmHg
Fc	45 /mn
LDL	1,25 g/l
Dépistage cancer du sein	Oui
Frottis cervico-vaginal	Oui

CABINET MÉDICAL SAINT-VIVIEN
25, Rue Ambroise Fleury - 76000 ROUEN
Tel.: 0235711300 - Fax : 0235897991

Dr. BOSSER LOIC
Médecine générale
.....
25 rue Ambroise Fleury
76000 ROUEN
.....
Tel.:02 35 71 13 00
Fax:02 35 89 79 91
.....
10001960045

Le 17/03/2017
Patient: Mme Véronique ROUSSEL

RYTHME SINUSAL REGULIER
FC 45/MIN (BRADYCARDIE DU SPORTIF)

AXE NL A 42°
PR
QRS
QT RAS

LEGER SUS ST CONCAVE VERS LE HAUT EN V2 V3 V4 V5 V6 (1 A 2 MM)

PAS DE WOLF PARKINSON WHITE
PAS DE SOKOLOW
PAS DE BRUGADA

BRADYCARDIE REGULIERE ET LEGER SUS ST CONCAVE VERS LE HAUT EN ANTERO LATERAL EN RAPPORT AVEC LA PRATIQUE SPORTVIE REGULIERE (COURSE A PIEDS)

ECG DANS LES LIMITES DE LA NORMALE

.

LDL	1,25 g/l

Dr. BOSSER LOIC

Docteur BOSSER Loïc
76 / 110970 1
25, rue Ambroise Fleury
76000 ROUEN
Tél. 02 35 71 13 00 Fax 02 35 89 79 91

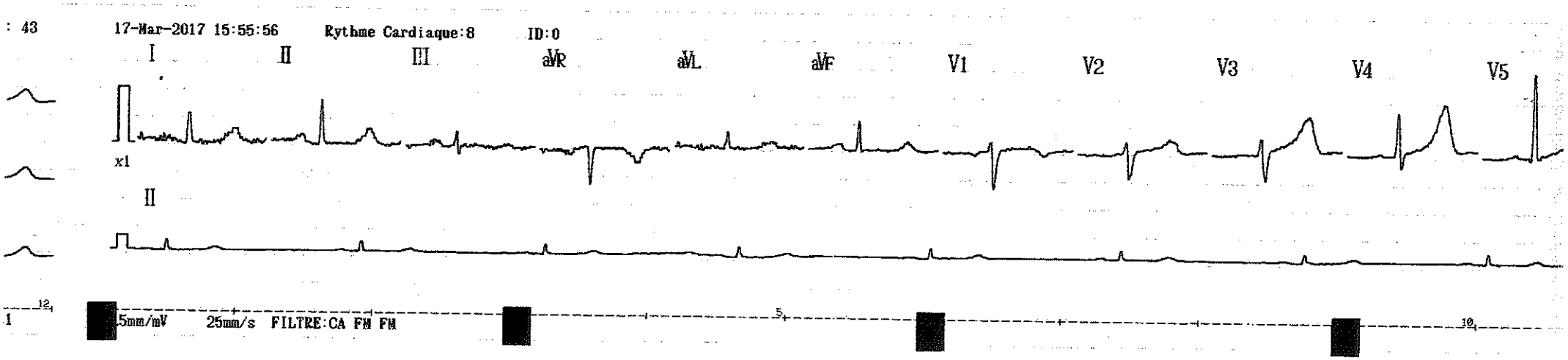

Docteur BOSSER Loïc
76 / 110970 1
25, rue Ambroise Fleury
76000 ROUEN
Tél. 02 35 71 13 00 Fax 02 35 89 79 91

Docteur BOSSER Loïc
76 / 110970 1
25, rue Ambroise Fleury
76000 ROUEN
Tél. 02 35 71 13 00 Fax 02 35 89 79 91

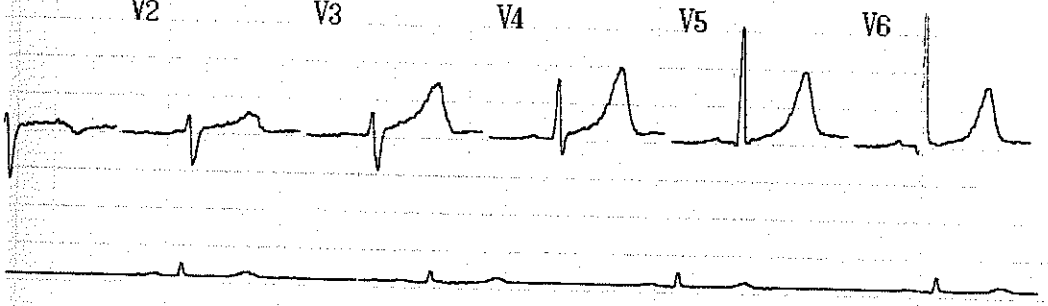

** Limite du normal **

811:BRADYCARDIE SINUSALE

Rythme régulier

le 14/07/02

HR :43bpm		[MINNESOTA CODE]
R-R:1369ms	AXE.:42deg	8-8-3
P-R:155ms	RV6: 1.86mV	
QRS:110ms	SV1: 0.71mV	
QT :476ms	R+S: 2.57mV	
QTc:406		

Rapport non conf. :

Examiné par

FCP-7101-V02-01-S1

FCP-7101-V02-01-S1

me ROUSSEL Véronique
escripteur : FOURNIER CLAIRE
ate d'achat : 28/01/2017

erres

eil Droit :	Oeil Gauche :
-1.75 (+0.75) 20 ° 2.25	-2.25 (+0.50) 165 ° 2.25
Prisme : Base :	Prisme : Base :
BBGR_MF P. PRIMO 1.5 Xper.GrU.	BBGR_MF P. PRIMO 1.5 Xper.GrU.

onture

s Opticiens Mutualistes ROUEN DROITE
l. 02.32.08.12.82

Contrôle de la puissance des verres, du centrage, respect de l'axe, et qu
du montage.

Certifié conforme	
Montage	Contrôle qualité

GARANTIE CASSE
Monture : 2 ans (28/01/2019)
Verres : 2 ans avec franchise de 30% (28/01/2019)

visim

CABINET MÉDICAL SAINT-VIVIEN
25, Rue Ambroise Fleury - 76000 ROUEN
Tel.: 0235711300 - Fax : 0235897991

Dr. BOSSER LOIC
Médecine générale
.....
25 rue Ambroise Fleury
76000 ROUEN
.....
Tel.:02 35 71 13 00
Fax:02 35 89 79 91
.....
10001960045

ROUEN, le 17/03/2017
Mme Véronique ROUSSEL

(10/02/2017) - HPRIM: 0507913

YVETOT, le 03 mars 2017

Ref: 0507-913

Cher confrère,

Dans le cadre de la campagne de dépistage du cancer du sein, votre patiente :
MME ROUSSEL VERONIQUE - Née le 14/07/1962
41 Allée DES 2 FERMES
76160 ST MARTIN DU VIVIER

a passé une mammographie le 10/02/2017.

Je vous informe que celle-ci est négative en 1ère et 2ème lectures.

Votre patiente est également avisée de ce résultat.

Si elle remplit toujours les conditions pour bénéficier d'un tel dépistage, je compte sur vous pour l'inviter à passer une nouvelle mammographie dans 2 ans.

Bien confraternellement.

Docteur BOSSER Loïc
76 / 110970 1
25, rue Ambroise Fleury
76000 ROUEN
Tél. 02 35 71 13 00 Fax 02 35 89 79 91

Docteur Ahmed BENHAMMOUDA
Médecin coordonnateur

****FIN****
****FINFICHIER****

LABORATOIRE DE BIOLOGIE MEDICALE
Bio LBS

LBM multisite enregistré sous le n° 76.11

BOOS, le 09.03.2017

Date de naissance 14.07.1962
Née: HAUCHARD
Prélevé par Mme BAZILE M.B.

Prélèvement du 09.03.2017 à 08:42
Dossier N° 0043 (00) du 09.03.2017

Mme ROUSSEL VERONIQUE
41 ALLEE DES 2 FERMES

76160 ST MARTIN DU VIVIER

ATTENTION : Prélevement effectué au laboratoire après vérification de l'identité du patient.

HEMATO-CYTOLOGIE

Cytométrie de flux XN9000, SP10 - SYSMEX

				(sang total EDTA)		Intervalle de référence	Antécédents
HEMOGRAMME							
HEMATIES				4,32	T/L	3,8 à 5,9	*4,43 Le 19.07.2016*
HEMOGLOBINE				12,8	g/dL	11,3 à 17,5	*13,6*
HEMATOCRITE				38,9	%	34 à 53	*42,0*
V.G.M.				90	fL	75 à 102	*95*
T.C.M.H				29,6	pg	24,4 à 35	*30,7*
C.C.M.H				32,9	g/dL	31 à 37	*32,4*
I.D.R				12,9	%	inf. à 15,0	*13,0*
LEUCOCYTES				5 600	/mm3	3800 à 11000	*5.740*
Neutrophiles	48,9	%	soit	2 738	/mm3	1400 à 7700	*2.778*
Eosinophiles	2,7	%	soit	151	/mm3	20 à 650	*172*
Basophiles	1,3	%	soit	73	/mm3	inf. à 110	*17*
Lymphocytes	38,0	%	soit	2 128	/mm3	1000 à 4800	*2.181*
Monocytes	9,1	%	soit	510	/mm3	150 à 1000	*591*
PLAQUETTES				245 000	/mm3	150 000 à 450 000	*219.000*
VMP				10,30	fL	8,7 à 12,6	*10,70*

Sandrine CHAN
Biologiste

146 rue Maryse Bastié - 76520 BOOS
Tél: 02.35.80.88.89 - Fax: 02.35.80.06.02

BIOCHIMIE SERIQUE

			Intervalles de référence	Antécédents
PROTEINE C REACTIVE Immuno-Turbidimétrie ABBOTT (LI)	<2	mg/L	inf. à 5	*7 Le 13.04.2016*
GLYCEMIE	0,95	g/L	0,7 à 1,05	*0,94*
soit	*5,27*	mmol/L	3,89 à 5,83	
Enzymologie ABBOTT (LI)				
CREATININEMIE	9,7	mg/L	5,5 à 10,2	*9,6*
Enzymatique ABBOTT (LI) *soit*	*85,7*	µmol/L	49 à 90	
Clairance calculée de la créatinine Selon la formule de COCKCROFT et GAULT	**64**	mL/min	90 - 170	
Débit de Filtration Glomérulaire (DFG) Estimé selon la formule CKD EPI	66	mL/min/1,73m²		*67*

Interprétation du DFG (mL/min/1,73m²) (HAS juillet 2007)

> 90	DFG normal ou augmenté (MRC stade 1)
60 à 90	DFG légèrement diminué (MRC stade 2)
30 à 59	Insuffisance rénale chronique modérée (MRC stade 3)
15 à 29	Insuffisance rénale chronique sévère (MRC stade 4)
< 15	Insuffisance rénale chronique terminale (MRC stade 5)

A partir de 40 ans, la décroissance physiologique est de 1mL/min/an.
Le résultat de DFG est à multiplier par 1,16 pour les sujets à peau noire.

ASPECT DU SERUM	Limpide			*Limpide*

EXPLORATION D'UNE ANOMALIE LIPIDIQUE :

TRIGLYCERIDES Enzymologie ABBOTT (LI)	0,53	g/L	inf. à 1,5	*0,59*
soit	*0,59*	mmol/L	inf. à 1,7	
CHOLESTEROL TOTAL Enzymologie ABBOTT (LI)	2,02	g/L	inf. à 2,4	*1,59*
soit	*5,23*	mmol/L	inf. à 6,22	
CHOLESTEROL HDL Immuno-Turbidimétrie ABBOTT (LI)	**0,66**	g/L	0,4 à 0,6	*0,56*
soit	**1,70**	mmol/L	1,04 à 1,55	
RAPPORT TOTAL/HDL	3,1		0 à 8	*2,8*
CHOLESTEROL LDL Selon la formule de Friedewald (LI)	1,25	g/L	inf. à 1,50	*0,91*
soit	*3,23*	mmol/L		
CHOLESTEROL VLDL Selon la formule de Friedewald (LI)	0,11	g/L	inf. à 0,30	*0,12*
soit	*0,28*	mmol/L		

Sandrine CHAN
Biologiste

Né(e) le 14.07.1962 Njf: HAUCHARD

BIOCHIMIE SERIQUE

		Intervalles de référence	Antécédents

Recommandations de l'ANSM et de la Société Française d'Athérosclérose :

Prise en charge diététique :

Régime à débuter si le LDL cholestérol est supérieur à 1,60 g/L.

Objectifs thérapeutiques à atteindre :

* Absence de facteur de risque associé : LDL cholestérol < 2,20 g/L
* 1 facteur de risque associé : LDL cholestérol < 1,90 g/L
* 2 facteurs de risque associés : LDL cholestérol < 1,60 g/L
* 3 facteurs de risque associés : LDL cholestérol < 1,30 g/L

Facteurs de risque : hypertension artérielle, diabète, tabac, antécedents familiaux, homme de plus de 50 ans, femme de plus de 60 ans...

TRANSAMINASE (TGO-ASAT) Enzymologie ABBOTT (LI)	....	24	U/L	5 à 34	*19 Le 30.01.2014*
TRANSAMINASE (TGP-ALAT) Enzymologie ABBOTT (LI)	....	22	U/L	0 à 55	*20*
GAMMA-GT Enzymologie ABBOTT (LI)	.....	13	U/L	9 à 36	*15*

SERO-IMMUNOLOGIE

(Serum)

SEROLOGIE DE L'HEPATITE VIRALE B

CMIA ABBOTT (BO)

Antigène HBs	.....	Négatif	
Ac anti HBs	.....	26	UI/L
Ac anti-HBc	.....	Négatif	

Conclusion : Antécédents de vaccination.
Selon les recommandations OMS, un taux supérieur à 10 UI/L confère une immunoprotection durable.

Sandrine CHAN
Biologiste

SERO-IMMUNOLOGIE

(Serum)

SEROLOGIE DE L'HEPATITE VIRALE C

CMIA ABBOTT (LI)

Ac anti-HCV . . . . . Négatif

Conclusion : Absence de contact avec le virus de l'Hépatite C sauf en cas d'infection récente avant séroconversion ou immunodépression profonde.
Recommandations HAS :
- en cas de suspicion d'infection récente : refaire le dosage dans 4 à 6 semaines.
- en cas d'immunodépression profonde : effectuer une recherche d'ARN viral par PCR.

SEROLOGIE DE DEPISTAGE DES HIV1 ET 2

Technique Combo Ag/Ac CMIA ABBOTT (LI)

Anticorps anti-HIV(1+2)/Antigène P24 Négatif

Conclusion : Sérologie négative.
En cas de suspicion d'une primo-infection ou de comportement à risque, il est recommandé de réitérer le sérodiagnostic 6 semaines après l'exposition.

Sandrine CHAN
Biologiste

BACTERIOLOGIE

EXAMEN CYTO-BACTERIOLOGIQUE DES URINES

Modalités du recueil : 2ème jet urinaire
Recueilli le 09.03.2017 à 8H50 au laboratoire

CYTOLOGIE URINAIRE

UF 4000/ UD 10 Sysmex ou microscope/Fast Read (MA)

Leucocytes	**1 000**	/ml	inf. à 10 000/ml
UF 4000/ UD 10 Sysmex (MA)			
Hématies	**Inf. à 10 000**		
UF 4000/ UD 10 Sysmex (MA)			
Cellules épithéliales	**quelques**		
Cristaux	**Présence**		
Phosphates amorphes	**nombreux**		
Cylindres	**absence**		
Levures	**absence**		

CULTURE BACTERIOLOGIQUE

Méthode de référence SFM-REMIC (sur milieux chromogènes ou type "BCP") (MA)

Analyse en cours

"Résultats partiels"

EXAMENS TRANSMIS

COTININE - URINES

(Examen transmis au laboratoire Biomnis)

Sandrine CHAN
Biologiste

Docteur Fanny BOUCHINET

CARDIOLOGUE

761005032

Clinique Saint-Hilaire
26 bis Bd Gambetta
76000 ROUEN

Tél : 02 35 08 67 32
Fax : 02 35 08 67 31

Dr. BOSSER Loïc

25, Rue Ambroise Fleury
76000 ROUEN

Rouen, le 31/03/2017

Cher ami,

Merci de m'avoir adressé Mme ROUSSEL Véronique (14/07/1962), pour son bilan cardiaque.
Mme Roussel ne relate pas de facteurs de risque cardiovasculaire (hypercholestérolémie = 0 , diabète = 0, tabac = 0, HTA = 0, hérédité cardiovasculaire = 0).
Ses antécédents personnels sont marqués par une hypotyroidie substituée.
Activité physique Course à pieds 2/sem

A l'interrogatoire :
Pas de douleur thoracique, ni dyspnée, ni palpitation ni lipothymie.

A l'examen :
Poids = 61kg , Taille =1.66 m
Bruits du coeur réguliers sans souffle ni frottement. Pas de signe congestif. Axes vasculaires perçus sans souffle. TA = 120/60mmHg

ECG : Rythme sinusal à 48 bpm, PR = 160ms , QRS = 80ms, axe normal , Repolarisation normale , QTc 410 ms.

Biologie : LDL =1.25 g/L , HDL = 0.66g/L , GAJ = 0.95 g/L , créat = 85 µmol/L.

Conclusion :
L'examen clinique et l'électrocardiogramme de Madame Roussel Véronique sont parfaitement normaux.
Les facteurs de risque cardio-vasculaire sont très bien maîtrisés.
Je n'ai pas d'argument pour une cardiopathie sous-jacente. Elle réalisera le test d'effort comme demandé par les compagnies d'assurances.
Je reste à votre entière disposition. Bien amicalement.

Docteur FANNY BOUCHINET

Courrier réalisé par synthèse vocale.

NEUSSEL VERONIQUE

.....
.....
..... M / F
Age: .....
..... cm / ..... kg

FC: 48/min

Intervalles:
RR 1251 ms
P 102 ms
PQ 164 ms
QRS 84 ms
QT 456 ms
QTC 411 ms

Axes:
P 66 °
QRS 53 °
T 43 °

P (II) 0.13 mV
S (V1) -0.66 mV
R (V5) 1.59 mV
Sokol. 2.25 mV

10 mm/mV

10 mm/mV

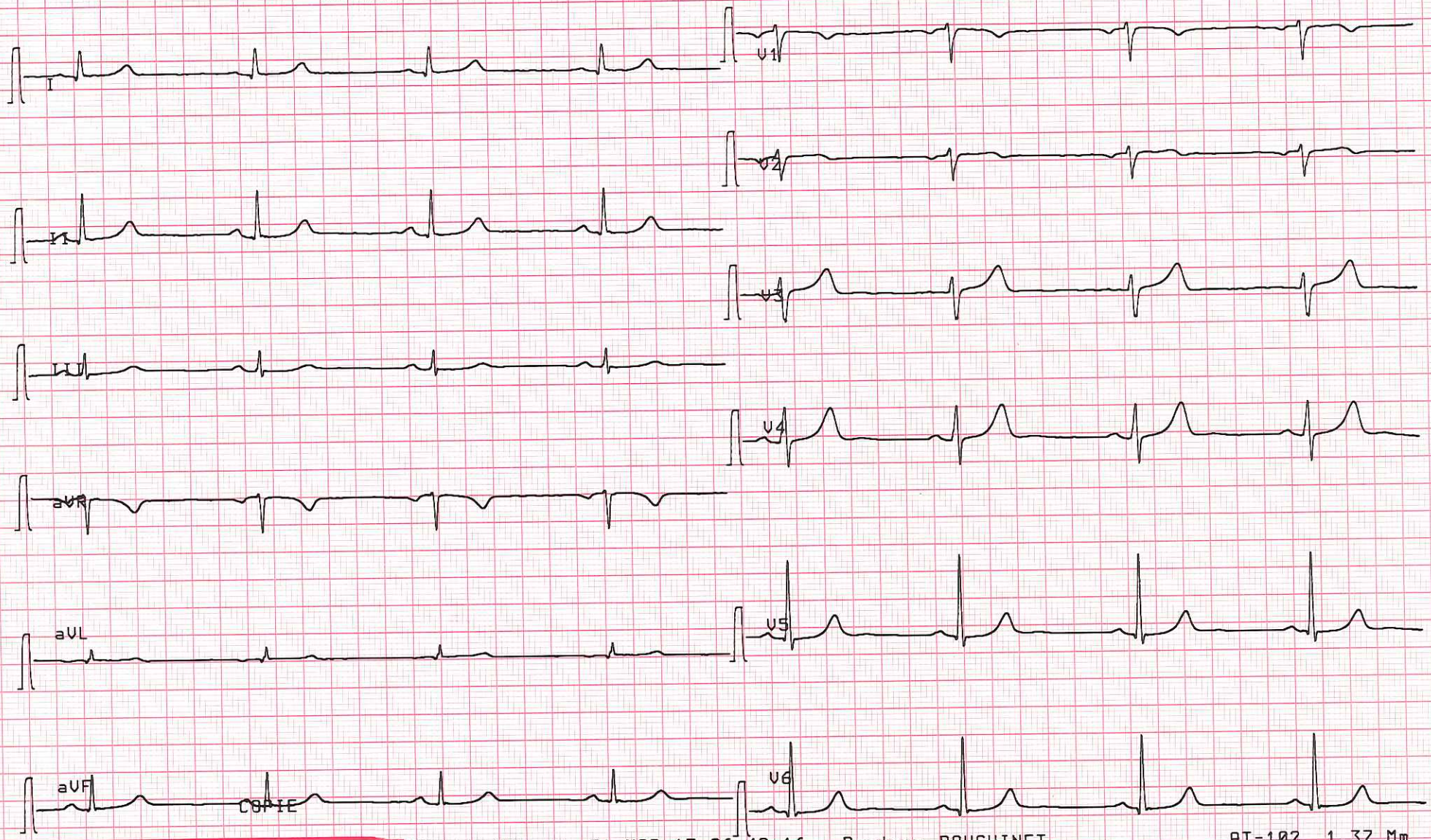

25 mm/s 0.05-35Hz F50 SSF SBS Ve 31-MAR-17 06:48:16 Docteur BOUCHINET AT-102 1.37 Mm

32.461

07/04/13

CENTRE D'EXPLORATIONS CARDIO-VASCULAIRES

Clinique de l'Europe :
Bât. : consultations (4ème étage)
61 boulevard de l'Europe
76100 ROUEN

Clinique Saint-Hilaire
Bât. : consultations (2ème étage - Porte 207)
26 bis boulevard Gambetta
76000 ROUEN

- ☐ ECHO DE STRESS
- ☒ TEST À L'EFFORT
- ☐ TEST À L'EFFORT - VO2 max
- ☐ ECHO-DOPPLER
- ☐ E. T. O.
- ☐ HOLTER
- ☐ MAPA

NOM : Roussel

Prénom : Véronique

Docteur : Bouchinet

C.E.C.V. 76000 ROUEN

RAPPORT D'EPREUVE D'EFFORT

Nom du patient: ROUSSEL , Véronique
Date naissance: 14.07.1962
Taille:
Poids:

Age: 54A.
Sexe:

Date d'examen: 07.04.2017
Type d'épreuve: --
Protocole: 45/45/3

Médecin demandeur : DR BOUCHINET

Technicien: Elise

Medicaments:
--

Antécédents médicaux:
--

Motif de l'épreuve:

Examen diagnostique

Sommaire de l'épreuve d'effort

Phase	Palier	Durée pal.	Charge (W)	tours (tpm)	FC (/min)	TA (mmHg)	Commentaire
PRETEST		00:07	0	0	48	110/80	
EFFORT	PALIER 1	03:00	45	69	79	120/80	
	PALIER 2	03:00	90	71	107	160/80	
	PALIER 3	03:00	135	74	142	180/80	
	PALIER 4	00:19	180	70	150		
RECUP.		02:01	0	1	89	120/80	

Le patient a exécuté l'effort conformément au protocole 45/45/3 pendant 9:19 min, parvenant à une Charge maximale: 180 Watt.
La fréquence cardiaque de repos initiale 49 /min est passée à une fréquence cardiaque max. de 151 /min ce qui représente 90 % de la fréquence maximale basée sur l'âge.
La pression artérielle au repos 110/80 mmHg est passée à une pression max. de 180/80 mmHg.
L'épreuve d'effort a été interrompue en raison de Fatigue du patient.

Interprétation

Résumé: ECG de repos: Normal. Performances: bonnes. Réponse FC à l'effort: Normale. Réponse TA à l'effort: Profil tensionnel normal à l'effort. Douleurs thoraciques: aucune. Arythmies: Aucune. Modifications du segment ST: aucune. Impression générale: Epreuve d'effort normale.

Conclusions

test négatif

Médecin : DR DE CORBIERE

ROUSSEL, Véronique
N° patient 31290
07.04.2017
12:03:57 54A.
Méd.:

Motif du test : Examen diagnostique
Historique médical:

Médecin opérateur: DR DE CORBIERE Médecin traitant:
Infirmière: Elise Type d'épreuve:
Commentaire:

Bref résumé

C.E.C.V. 76000 ROUEN

45/45/3 au total Durée de charge 09:19
FC max. : 151 /min 90% de max. calculée 166 /min
TA maximale: 180/80 Charge maximale: 180 Watt = 1.0 METS
Max Amplitude ST -0.65 mm en V5; EFFORT PALIER 4 9:19
Critères d'arrêt: Fatigue du patient
Résumé: ECG de repos: Normal. Performances: bonnes. Réponse FC à l'effort: Normale. Réponse TA à l'effort: Profil tensionnel normal à l'effort. Douleurs thoraciques: aucune. Arythmies: Aucune. Modifications du segment ST: aucune.
Impression générale: Epreuve d'effort normale.
Conclusion: test négatif
N° de localisation: * 0 *

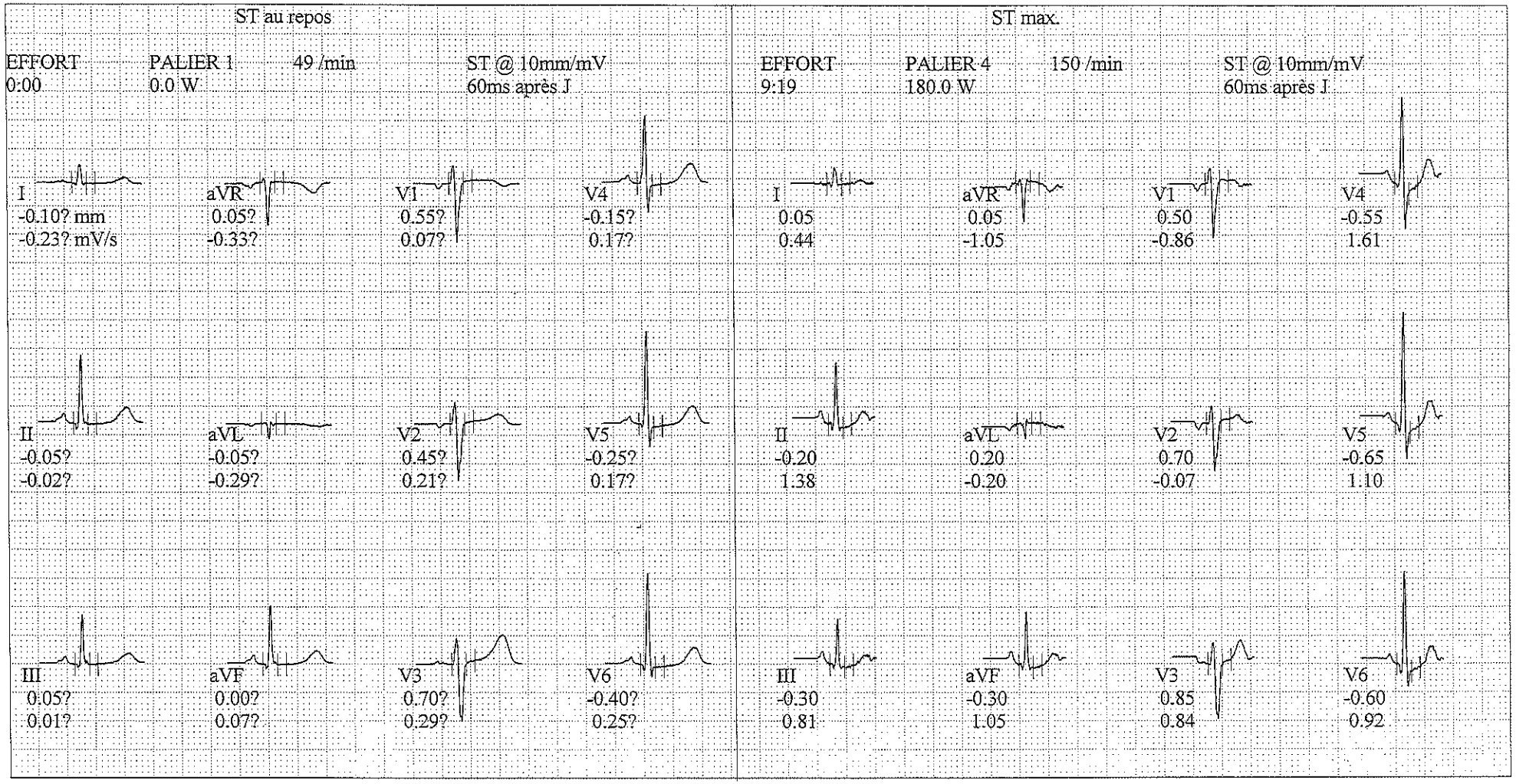

GE CardioSoft V6.51 (2)
25mm/s 10mm/mV 50Hz 0.01Hz FRF+

Non confirmé

Médecin demandeur: DR BOUCHINET

ROUSSEL, Véronique
N° patient 31290
07.04.2017
12:06:54

Epreuve d'effort

C.E.C.V. 76000 ROUEN

81 /min

EFFORT
PALIER 1
02:50

45/45/3
45 W
69 tpm

Dérivation
Amplitude ST (mm)
Pente ST (mV/s)

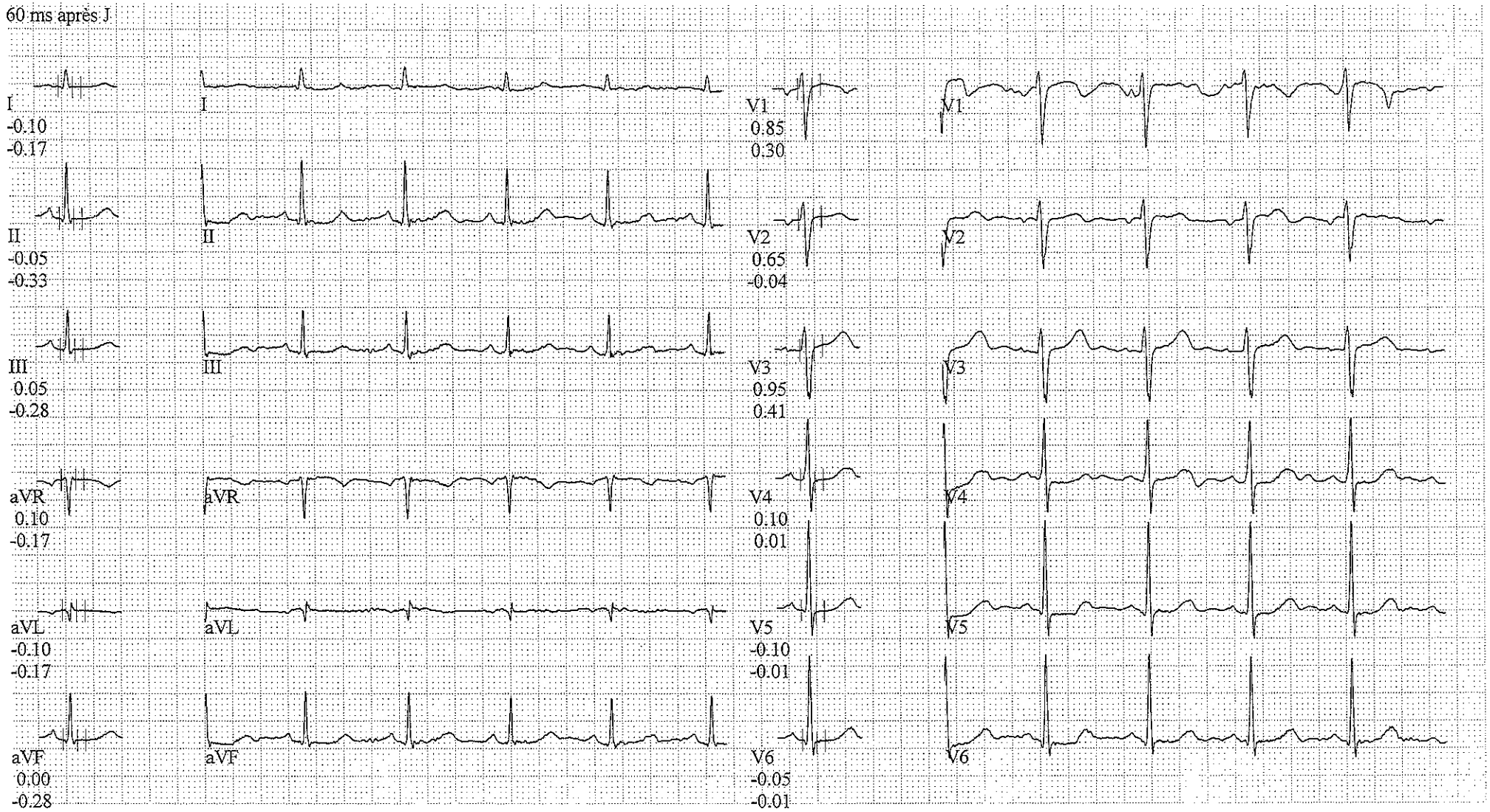

GE CardioSoft V6.51 (2)
25 mm/s 10 mm/mV 50Hz 0.01Hz FRF+ FC(V5,V4)

Non confirmé

Médecin demandeur: DR BOUCHINET

ROUSSEL, Véronique
N° patient 31290
07.04.2017
12:09:54

Epreuve d'effort

C.E.C.V. 76000 ROUEN

106 /min
02:04 160/80 mmHg

EFFORT
PALIER 2
05:50

45/45/3
90 W
73 tpm

Dérivation
Amplitude ST (mm)
Pente ST (mV/s)

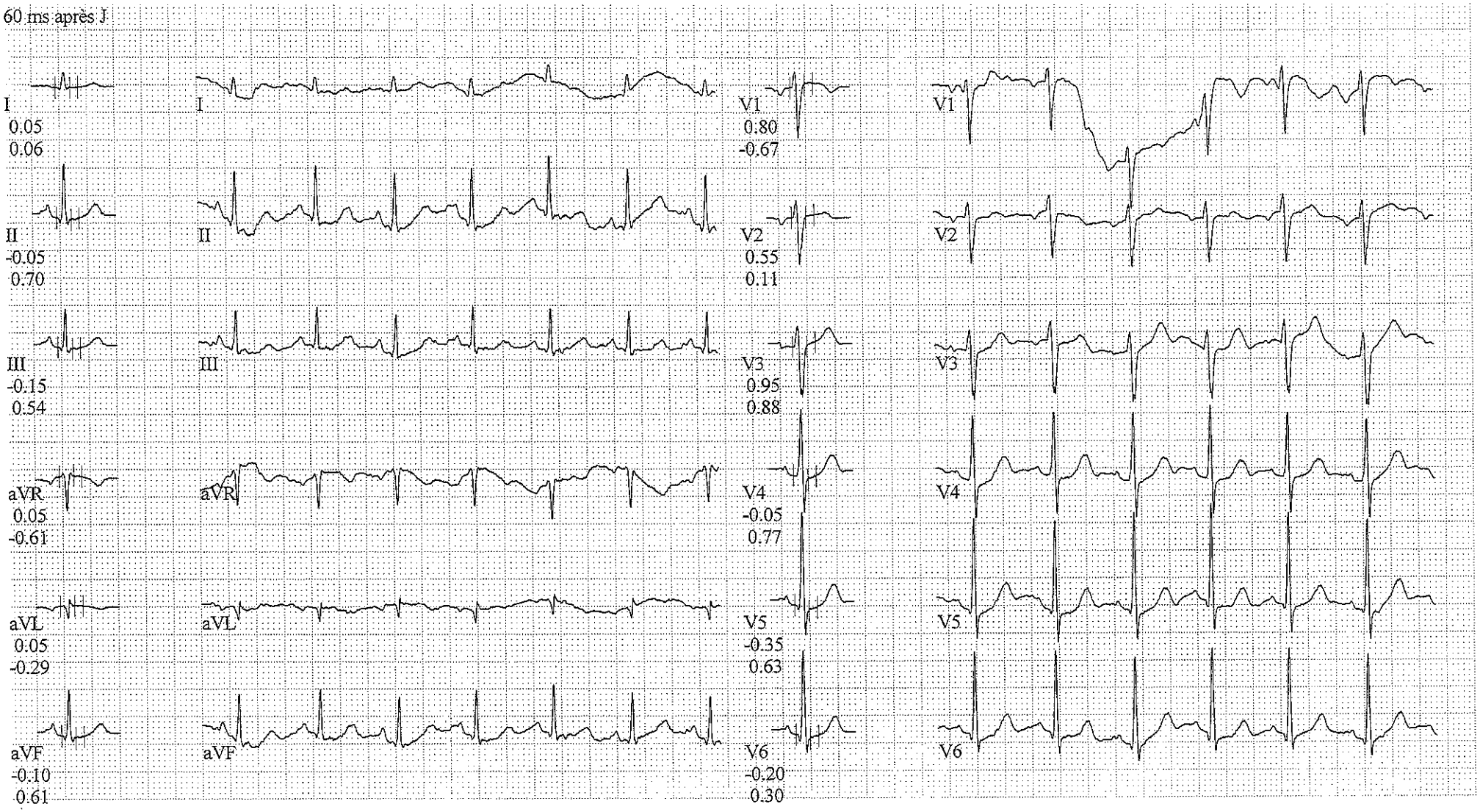

GE CardioSoft V6.51 (2)
25 mm/s 10 mm/mV 50Hz 0.01Hz FRF+ FC(V5,V4)

Non confirmé

Médecin demandeur: DR BOUCHINET

ROUSSEL, Véronique
N° patient 31290
07.04.2017
12:12:54

Epreuve d'effort

C.E.C.V. 76000 ROUEN

144 /min
02:24 180/80 mmHg

EFFORT
PALIER 3
08:50

45/45/3
135 W
72 tpm

Dérivation
Amplitude ST (mm)
Pente ST (mV/s)

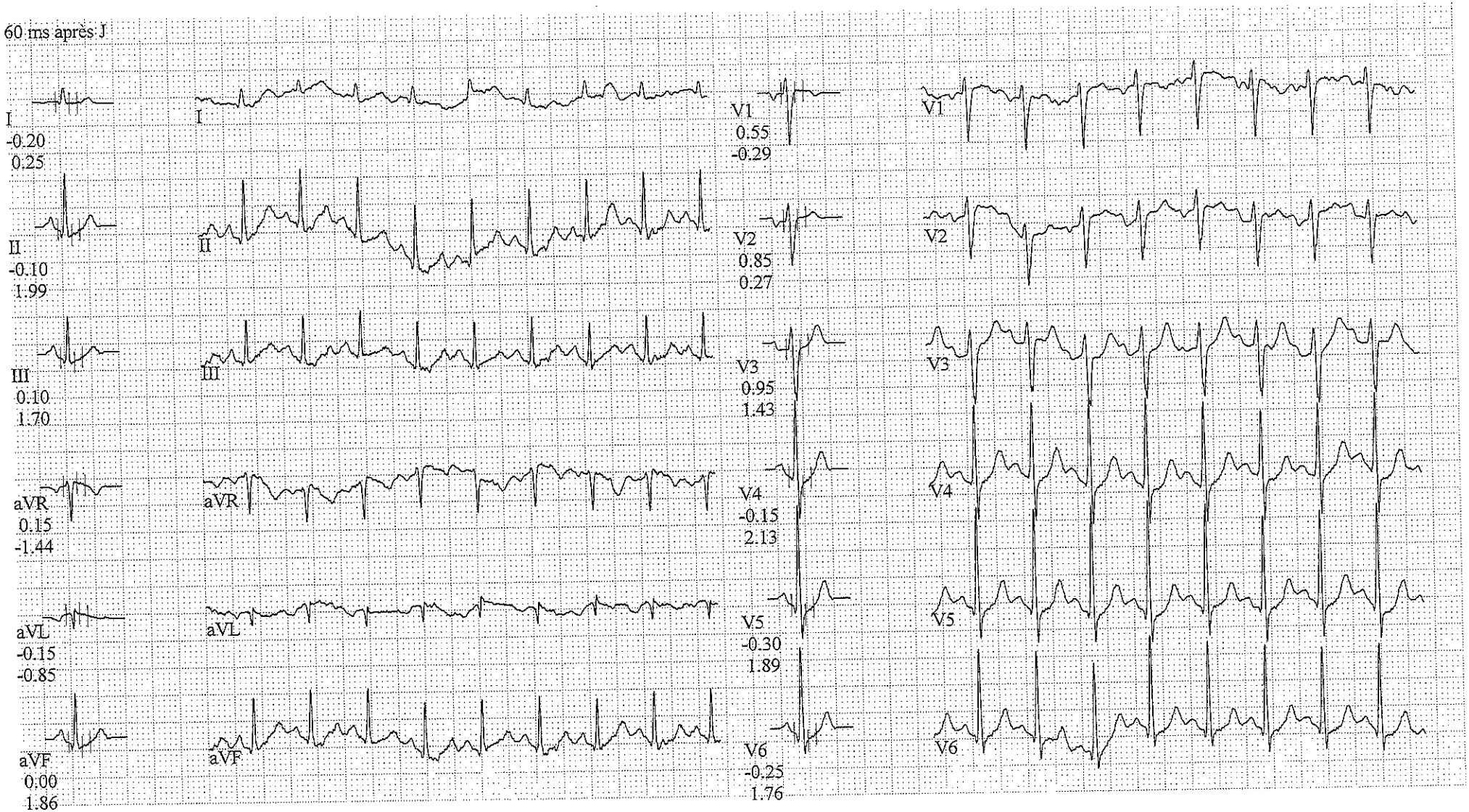

ROUSSEL, Véronique
N° patient 31290
07.04.2017
12:13:23

charge max.

150 /min

EFFORT
PALIER 4
09:19

45/45/3
180 W
70 tpm

C.E.C.V. 76000 ROUEN

Dérivation
Amplitude ST (mm)
Pente ST (mV/s)

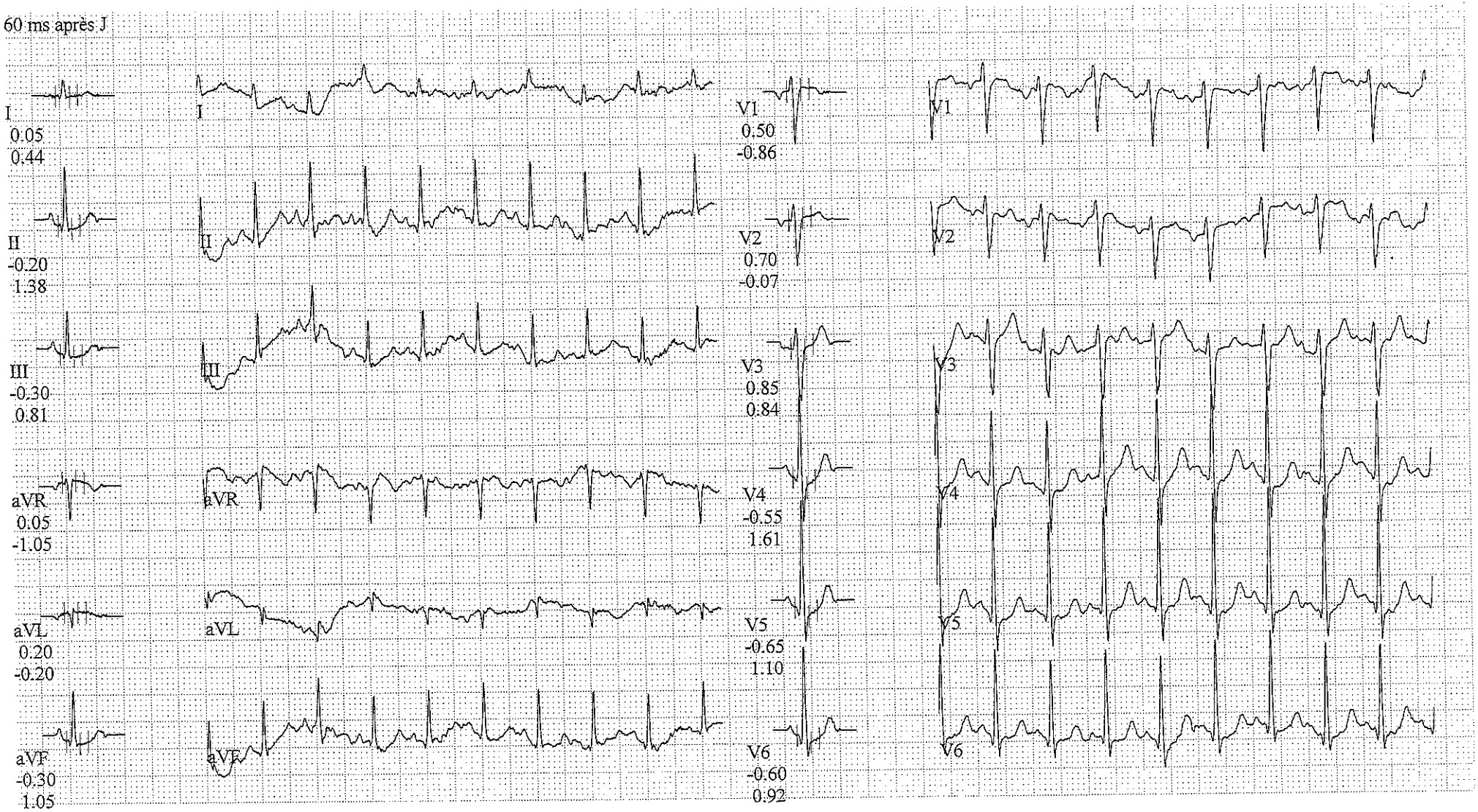

GE CardioSoft V6.51 (2)
25 mm/s 10 mm/mV 50Hz 0.01Hz FRF+ FC(V5,V4)

Non confirmé

Médecin demandeur: DR BOUCHINET

ROUSSEL, Véronique
N° patient 31290
07.04.2017
12:15:13

Epreuve d'effort

C.E.C.V. 76000 ROUEN

85 /min	RECUP.	45/45/3
01:49 120/80 mmHg	#1	0 W
	01:50	7 tpm

Dérivation
Amplitude ST (mm)
Pente ST (mV/s)

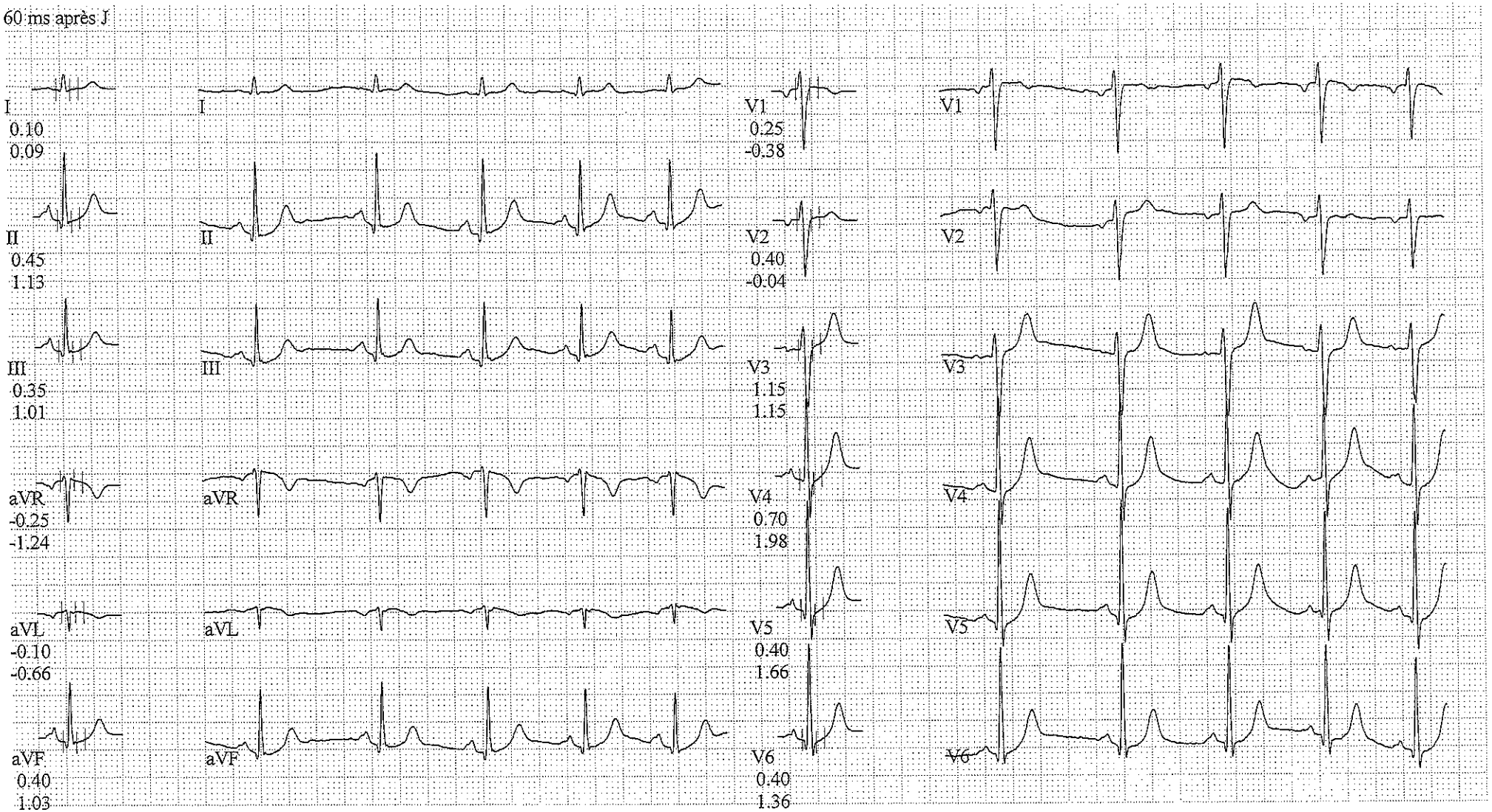

GE CardioSoft V6.51 (2)
25 mm/s 10 mm/mV 50Hz 0.01Hz FRF+ FC(V5,V4)

Non confirmé

Médecin demandeur: DR BOUCHINET