



AM 11

PERIMETRE DE AM36

En agrand. du LOT 1A-3

(a)  
S=717 m<sup>2</sup>  
AM 42

(b)  
S=3569 m<sup>2</sup>  
AM 43  
LOT 10A-3

LAMBERT 93 CC50

Matricule	X insertion	Y insertion	désignation
8	516799.13	188435.71	borne
11	516764.54	188470.80	borne
12	516774.26	188481.49	borne
14	516808.50	188519.14	borne
15	516837.35	188492.90	borne
17	516809.40	188445.84	borne
18	516824.80	188430.26	borne
19	516823.26	188414.64	borne
20	516834.71	188403.04	borne
21	516853.95	188422.02	borne
22	516883.37	188451.04	borne
23	516886.07	188466.78	borne
26	516867.71	188369.58	borne
27	516886.96	188388.56	borne
29	516859.66	188472.61	borne
30	516820.82	188434.29	borne

AM 22

AM 23

AM 31

AM 39  
LOT 1A-3

AM 37

AM 36 (c)  
AM 44  
S=2031 m<sup>2</sup>  
LOT 10A-2

AM 35  
LOT 11

AM 30

parking

En agrand. du LOT 10B

AM 41

(d)  
S=1270 m<sup>2</sup>  
AM 45  
LOT 10A-1

voirie

AM 27

LEGENDE

	Poteau France-Télécom - Poteau EDF B.T. - Poteau EDF M.T.
	Lampadaire - Poteau EDF B.T. + Lampadaire
	Tampon E.P. - E.U.
	Clôture
	Vanne d'eau
	Haie
	Borne O.G.E.
	Talus
	Borne ancienne
	application cadastrale
	Borne de remembrement
	Limite de culture
	Spit
	Limite de commune

Membre RACTIF

LEMBLE PHILIPPE



22 rue de Bretagne 27300 BERNAY  
tél : 02 32 43 45 75 - fax : 02 32 44 20 29  
mail : cabinet.lemble@wanadoo.fr

PROPRIETE DE LA C.C.I.

Commune de BOOS- Rue Maryse BASTIE

Section AM n° 36 LOT10A (avant division)

A3 ECHELLE : 1/ 500  
DATE : 21.07.2017

PLAN DE DIVISION

DOSSIER: 136-1512  
136-DIV2-B.DWG

Direction générale des finances publiques  
Cellule d'assistance du SPDC  
Tél : 0 810 007 830  
(prix d'un appel local à partir d'un poste fixe)



N° de dossier  
136-1512

du lundi au vendredi  
de 8h00 à 18h00  
Courriel : esi.orleans.ADspdc@dgfip.finances.gouv.fr

### Extrait cadastral modèle 1

conforme à la documentation cadastrale à la date du 21/07/2017  
validité six mois à partir de cette date.

Extrait confectionné par : EURL Philippe LEMBLE

SF1703059092

DESIGNATION DES PROPRIETES										
Département : 076				Commune : 116 BOOS						
Section	N° plan	PDL	N° du lot	Quote-part Adresse	Contenance cadastrale	Renvoi	Désignation nouvelle			
							N° de DA	Section	n° plan	Contenance
AM	0036			LA GRAND COUR	0ha75a87ca		116 0001184	AM	0042	0ha07a17ca
							116 0001184	AM	0043	0ha35a69ca
							116 0001184	AM	0044	0ha20a31ca
							116 0001184	AM	0045	0ha12a70ca

OBSERVATIONS DU SERVICE DE LA PUBLICITE FONCIERE

Décrets modifiés du 4 janvier 1955 art. 7 et 40 et du 14 octobre 1955 art. 21 et 30  
Page 1 sur 1

MINISTÈRE DES FINANCES  
ET DES COMPTES PUBLICS

PERIMETRE DE AM32

Annexé à la Minute d'Urbanisme  
 n° 138-1512  
 du 04.01.2017



LAMBERT 83 - CC50			
Matricule	X Insertion	Y Insertion	Z Insertion
1	516844.21	188376.47	
2	516859.25	188381.22	
3	516814.47	188317.05	borne ancienne
4	516799.40	188332.33	
5	516756.68	188375.68	
7	516792.35	188429.03	
8	516798.13	188435.71	
9	516865.99	188367.87	
10	516715.77	188417.18	borne ancienne
11	516784.54	188470.80	
12	516774.26	188481.49	
13	516800.83	188437.39	
14	516809.50	188516.14	
15	516837.35	188492.80	
16	516847.63	188463.65	
17	516809.40	188445.84	borne ancienne
18	516824.80	188430.26	borne ancienne
19	516823.26	188414.64	borne ancienne
20	516834.71	188403.04	
21	516883.95	188422.02	
22	516883.37	188451.04	
23	516889.07	188466.76	
26	516867.71	188369.58	borne ancienne
27	516883.96	188388.56	
28	516801.43	188419.83	

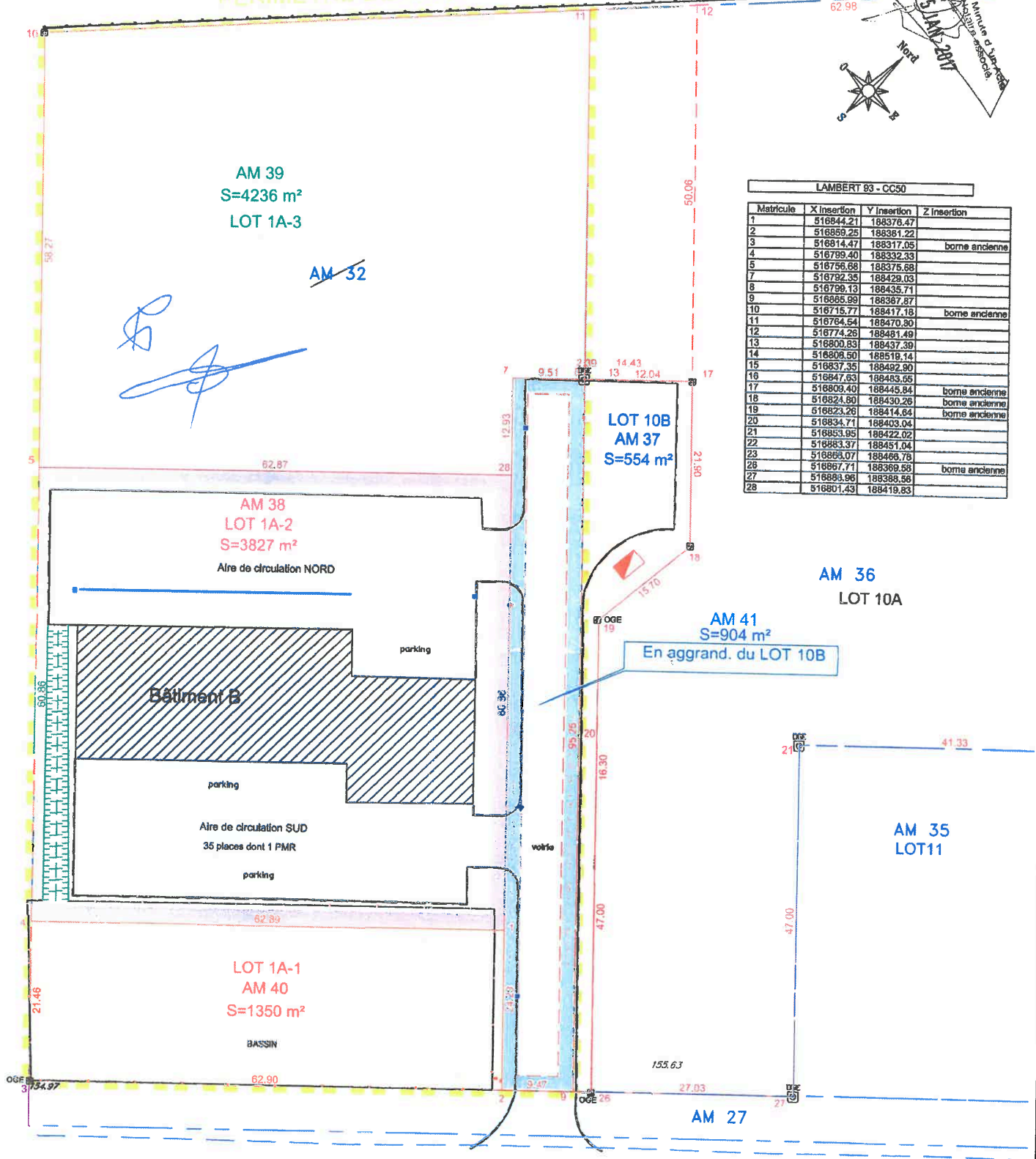

Rue Maryse BASTIE

155.45

PROPRIETE DE LA COPROPRIETE

Commune de BOOS- Rue Maryse BASTIE

Section AM n° 32 (avant division)

A3	ECHELLE : 1/ 500	DOSSIER: 138-1512
	DATE : 04.01.2017	138-DIV-F.DWG

PLAN DE DIVISION

LEGENDE	
TTT	Poteau France-Télécom - Poteau EDF B.T. - Poteau EDF M.T.
155.70	Lampadaire - Poteau EDF B.T. + Lampadaire
○	Tampon E.P. - E.U. Clôture
○ eau	Vanne d'eau Haie
■	Borne O.G.E. Talus
■ B.A	Borne ancienne application cadastrale
■ B.R.	Borne de remembrement Limite de culture
▲	Spit Limite de commune

**LEMBLE PHILIPPE**  
 GEOMETRE EXPERT  
 22 rue de Bretagne 27300 BERNAY  
 tel : 02.32.43.45.75 - fax : 02.32.44.20.79  
 mail : cabinet.lemble@wanadoo.fr

Direction générale des finances publiques  
 Cellule d'assistance du SPDC  
 Tél : 0 810 007 830  
 (prix d'un appel local à partir d'un poste fixe)  
 du lundi au vendredi  
 de 8h00 à 18h00  
 Courriel : esi.orleans.ADspdc@dgfip.finances.gouv.fr



N° de dossier

**Extrait cadastral modèle 1**

conforme à la documentation cadastrale à la date du 23/05/2017  
 validité six mois à partir de cette date.

Extrait confectionné par l'office SCP Jean MAILLARD, Hervé GUEROULT et Alain DEBADIER

SF1702133828

**DESIGNATION DES PROPRIETES**

DESIGNATION DES PROPRIETES										
<i>Département</i> : 076				<i>Commune</i> : 116 BOOS						
Section	N° plan	PDL	N° du lot	Quote-part Adresse	Contenance cadastrale	Renvoi	Désignation nouvelle			
							N° de DA	Section	n° plan	Contenance
AM	0032			35 RUE CHARLES LINDBERGH	1ha03a17ca		116 0001173	AM	0038	0ha38a27ca
							116 0001173	AM	0039	0ha42a36ca
							116 0001173	AM	0040	0ha13a50ca
							116 0001173	AM	0041	0ha09a04ca

OBSERVATIONS DU SERVICE DE LA PUBLICITE FONCIERE