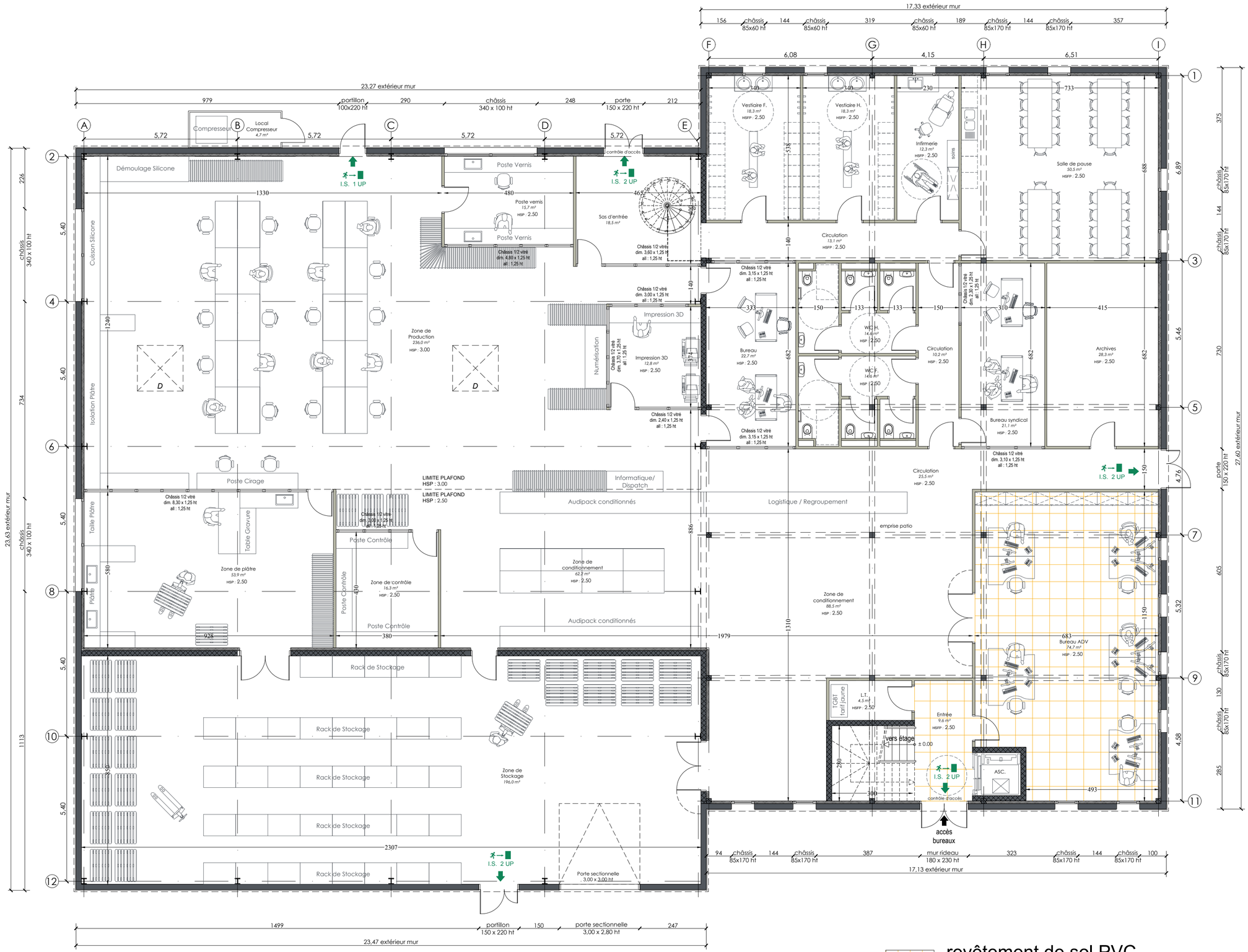

revêtement de sol PVC
(bureau ADV et entrée bureaux)

sol en béton quartz
(ensemble du rez de chaussée, hors bureau ADV et entrée bureaux)

Maitre d'Ouvrage AUDITECH	EQUATECH Le Bâtiment aux Normes des Normes	Maitre d'Oeuvre EQUATECH 29 rue Léon Malétra 76140 Petit-Quevilly Tél : 02.35.62.42.71 Fax : 02.35.62.38.97 Mail : contact@equatech.fr	**CONSTRUCTION D'UN BÂTIMENT DE BUREAUX ET PRODUCTION** Plan d'Aménagement	Ech : 1/100ème Date : 18/10/2016 IND n° 4	■ ESQ ☐ PC ☐ DCE ☐ EXE ☐ DOE